Istat
Istituto Nazionale di Statistica

Fondazione Giovanni Agnelli

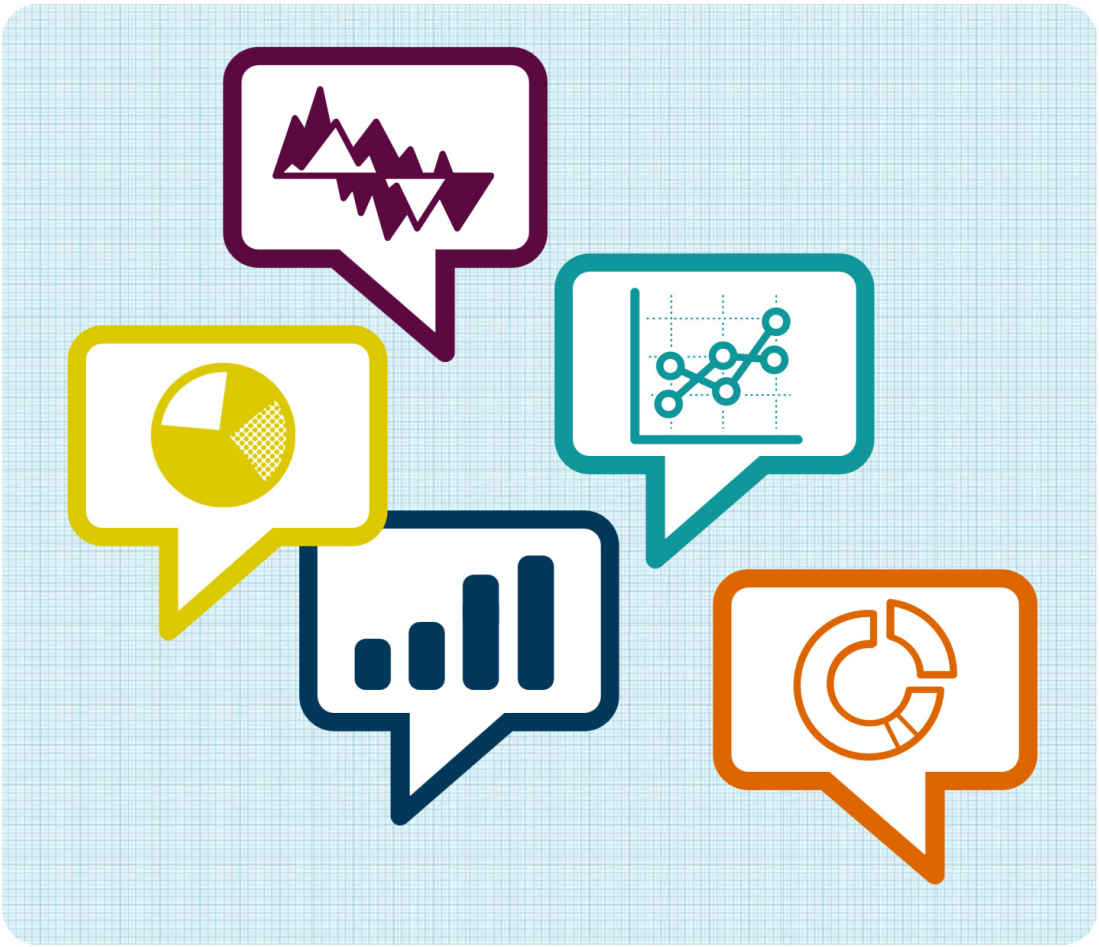

facciamo statistica!

QUESTIONARIO
"Ambiente"

Istat
Istituto Nazionale di Statistica

Fondazione Giovanni Agnelli

Questionario "Ambiente"

1) SESSO ☐ **M** ☐ **F**

2) CLASSE FREQUENTATA ☐ prima ☐ seconda ☐ terza

3) Quanto è importante per te tutelare l'ambiente?

☐ per niente importante
☐ poco importante
☐ abbastanza importante
☐ molto importante

4) Secondo te, in che percentuale la salute delle persone dipende direttamente dalla qualità dell'ambiente in cui vivono?

☐ 0 - 20%
☐ 20 - 40%
☐ 40 - 60%
☐ 60 - 80%
☐ 80 - 100%

5) Quali sono i problemi legati all'ambiente che ti preoccupano di più nel quotidiano?
(max 2 risposte)

☐ il cambiamento climatico
☐ l'inquinamento delle acque
☐ l'inquinamento dell'aria
☐ l'utilizzo dei prodotti chimici che usiamo quotidianamente (detersivi, vernici ecc.)
☐ l'impoverimento delle risorse naturali
☐ l'aumento dei rifiuti
☐ l'inquinamento dei prodotti agricoli
☐ la deforestazione
☐ l'impatto ambientale dei mezzi di trasporto (traffico, scie chimiche ecc.)
☐ le nostre abitudini consumistiche
☐ l'inquinamento acustico

6) Nel complesso, come giudichi la qualità dell'ambiente del luogo in cui vivi?

☐ pessima
☐ scadente
☐ sufficiente
☐ buona
☐ ottima

7) Quanto è importante, secondo te, che vengano svolti controlli ambientali?

☐ per niente importante
☐ poco importante
☐ abbastanza importante
☐ molto importante

8) Rispetto alle tematiche relative all'ambiente, ritieni di essere?

☐ per nulla informato
☐ poco informato
☐ abbastanza informato
☐ molto informato

9) A casa tua si effettua la raccolta differenziata?

☐ Sì ☐ In parte ☐ No