

PRESENTAZIONE
del BILANCIO SOCIALE 2015
della FONDAZIONE GIOVANNI AGNELLI

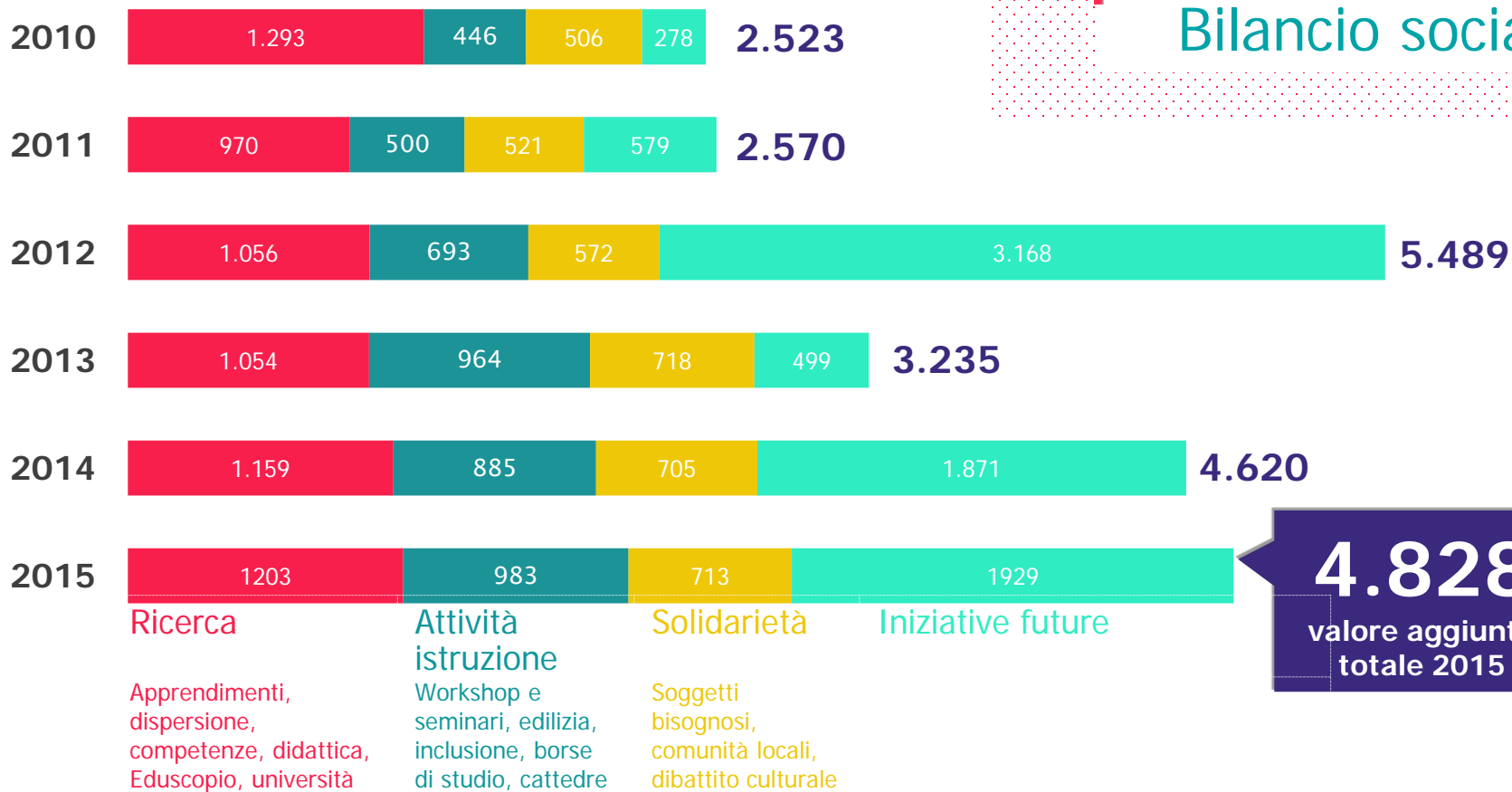

20 luglio ~ ore 14:30
Ispettorìa Salesiana del Piemonte e della Val d'Aosta
Sala Sangalli | Via Maria Ausiliatrice 32 | Torino

* il valore aggiunto distribuito



Bilancio sociale

* il valore aggiunto prodotto

	2015	2014	2013	2012	2011	2010	
	5.597	5.645	4.328	6.115	2.900	3.000	proventi finanziari
	- 415	- 736	-780	- 327	- 46	- 142	imposte
	- 354	- 289	- 313	- 299	- 284	- 335	costi di struttura
	4.828	4.620	3.235	5.489	2.570	2.523	TOTALE

Principali iniziative

PRINCIPALI INIZIATIVE	RICERCA	ATTIVITÀ A FAVORE DELL'ISTRUZIONE	INTERVENTI DI SOLIDARIETÀ SOCIALE
Eduscopio	233.569		
Ricerche sulla scuola	59.782		
Analisi politiche scolastiche	62.775		
Progetto competenze	156.159		
Analisi di scenario	137.854		
Innovazione	173.409		
Cattedra avv. Giovanni Agnelli presso univ. Bocconi		522.225	
Borse di studio		72.217	
Divulgazione scientifica (SSA, workshop)		40.525	
Scuola Alta Formazione Management (SAFM)		3.917	
Italiano per studiare		26.072	
Divulgazione culturale		261.113	
Aiuti diretti e persone in difficoltà			516.361
Sostegno a enti nazionali di assistenza			143.090
Sostegno a enti locali di assistenza			53.324
Altre	379.006	57.615	
TOTALE	1.202.554	983.684	712.775
Valore aggiunto destinato a iniziative future		1.929.128	
valore aggiunto distribuito / destinato a iniziative future		4.828.141	



RICERCHE E INIZIATIVE

- * Eduscopio
- * Torino fa scuola
- * Integrazione
- * Programmi con le scuole
- * Dispersione scolastica



la 2a edizione ha fin qui totalizzato

 320.000 visite

 235.000 utenti

+ 6% rispetto alla 1a edizione

 Oltre 2 milioni di pagine visitate dal debutto (autunno 2014)



la prima sperimentazione per gli istituti tecnici e professionali di Piemonte e Lombardia

Famiglie e ragazzi possono confrontare le scuole in base a

- * la **percentuale** di ragazzi/e che lavorano entro 2 anni dal diploma
- * il **tempo di accesso** alla prima occupazione importante
- * la **coerenza** del lavoro trovato con gli studi compiuti

Nella prossima edizione le scuole di Piemonte, Lombardia, Veneto, Emilia Romagna, Lazio, Basilicata, Sardegna.

La **Fondazione Giovanni Agnelli** e la **Compagnia di San Paolo**, con la **Città di Torino** hanno dato vita a Torino fa scuola un percorso che, partendo dai contenuti pedagogici, conduce fino alla realizzazione di nuovi spazi riqualificando due scuole medie a Torino.

perché intervenire su due scuole pubbliche?

- * realizzare un **processo modello replicabile** intervenendo su due edifici "comuni"
- * offrire **idee per la riqualificazione** di un patrimonio vetusto ma che non potrà essere completamente sostituito

scuola E. Fermi di proprietà della Città [riqualificata dalla Fondazione Agnelli e dalla Compagnia di San Paolo]



* Le fasi del progetto

1

costruzione del **concetto pedagogico**, attraverso un lavoro di progettazione condivisa, con gruppo di lavoro della scuola coinvolta
indagini **tecniche preliminari** (rilievo, statica, geologica, impiantistica)
piano di fattibilità e budget

siamo qui!

2

concorso di progettazione fra architetti finalizzato a selezionare il progetto preliminare e il progettista da integrare al tavolo di progettazione
(circa 9 mesi)

3

sviluppo del progetto esecutivo
Nuovo confronto del progetto con la comunità scolastica;
Progetto definitivo e approvazioni,
progetto esecutivo
(circa 10 mesi)

4

cantiere
e consegna della scuola rinnovata alla Città
(circa 12 mesi)

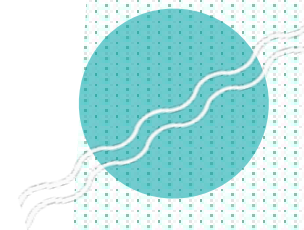

didattica laboratoriale

attività non solo frontali anche in classe

lavori a gruppi variabili

2 classi insieme, piccoli gruppi, ecc.

apprendimento diffuso

si apprende in tutti gli spazi della scuola e anche durante l'intervallo e la pausa pranzo

più movimento e autonomia

per i ragazzi anche durante il tempo scuola

spazi aperti alla comunità

per attività che arricchiscono anche la scuola

spazi di lavoro e ricerca per insegnanti

spazi per poter lavorare a scuola



// aule tematiche

letterarie, scientifiche, linguistiche con gli alunni si spostano

// aule laboratorio

ognuna attrezzata per discipline di riferimento

// **un gruppo di 4 aule** per una sezione
non più 1 classe = 1 aula

// spazi di apprendimento diffusi

anche nei corridoi e atri, didattica non solo in aula

// le tecnologie

diffuse nella scuola e non relegate al laboratorio informatico

// **trasparenze visive** tra aule e spazi comuni

// meno pause ma più lunghe

da gestire in autonomia per i ragazzi

// la biblioteca

(anche) aperta al territorio e funzionale per attività didattiche con gruppi di ragazzi

// la mensa

spazio accogliente, ben arredato, insonorizzato con aree distinte, per una pausa pranzo come momento didattico

// la zona insegnanti

attrezzata con area per lavoro a scuola e area relax

* Scuola in ospedale integrata

consentire a studenti lungodegenti con gravi patologie (oncologiche, neuropsichiatriche...) di restare in contatto con la propria classe di appartenenza, partecipando alle lezioni grazie a ICT e Skype

con benefici sia didattici che psicologici

20 studenti lungodegenti hanno partecipato al programma dall'inizio della sperimentazione

* 4 primaria, 4 secondaria I grado, 12 secondaria II grado

* Provenienti dalle province di Torino, Cuneo, Asti, Alessandria, Novara, Verbano-Cusio-Ossola e Pavia

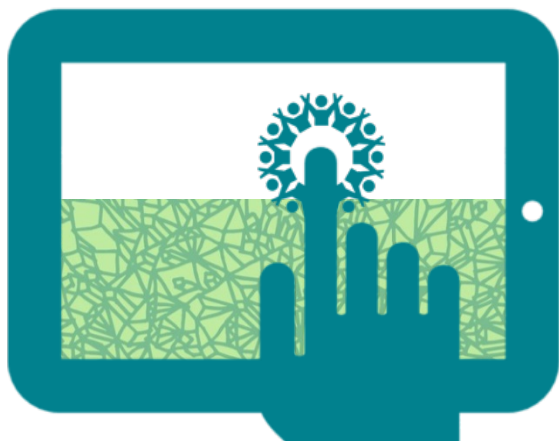

* Italiano per studiare

rimuovere attraverso lezioni pomeridiane una delle principali cause di insuccesso scolastico dei figli degli immigrati, ossia la difficoltà di lettura e scrittura della lingua italiana.



* Sperimentazione Trentino

sperimentazione e valutazione di un progetto innovativo per promuovere una didattica più inclusiva per gli studenti disabili nelle scuole della Provincia Autonoma di Trento.

Integrazione

viaggio nel Mediterraneo sulle tracce della Pizza

passando per il libro terzo dell'Eneide, la storia della lievitazione e arrivando alla pizza margherita attraverso l'America, il pomodoro e Matilde Serao



e naturalmente...
impastando!

con i ragazzi della IIB della
Scuola Marconi di Torino e
Masterchef Federico Ferrero

* Viaggio nel Mediterraneo sulle tracce della Pizza

Laboratori che hanno unito una parte di manipolazione in cucina a un approfondimento di storia, letteratura, chimica...

nelle scuole medie torinesi con Federico Ferrero (medico e Masterchef)

Programmi con le scuole

* I bambini delle scuole primarie di Torino incontrano la grande scienza - workshop

V edizione,
31 marzo 2015
Sport & Scienza,
con 380
bambini, la
Juventus e
atleti di altri
sport



* Scientific summer Academy

Una settimana di incontro con la scienza per i ragazzi delle superiori del Piemonte. Conferenze al mattino ed esperienze di laboratorio nel pomeriggio.



FUORICLASSE

Dispersione scolastica



BARI



Istituto Comprensivo Japigia 1-Verga,
Istituto Comprensivo Japigia 2-Torre a Mare,
Scuola secondaria di Primo grado Amedeo D'Aosta



Japigia



Associazione Kreattiva

CROTONE



Istituto Comprensivo Alcmeone,
Istituto Comprensivo Giovanni XXIII



Libera Associazione - Nomi e Numeri contro le mafie

MILANO



Istituto Comprensivo Trilussa,
Istituto Comprensivo Val Lagarina



Quarto Oggiaro



ACLI Lombardia

TORINO



Istituto Comprensivo Da Vinci,
Istituto Comprensivo Corso Racconigi



Barriera di Milano, Cenisia,
Falchera, Pietra Alta



Libera Associazione - Nomi e Numeri contro le mafie,
Gruppo Abele

NAPOLI



Istituto Comprensivo Ferdinando Russo,
Istituto Comprensivo Fava Gioia,
Istituto Comprensivo F. Baracca
Istituto Comprensivo Marotta-Basile



Materdei, Pianura, Quartieri Spagnoli



EasLab

SCALEA



Istituto Comprensivo Caloprese



Libera Associazione - Nomi e Numeri
contro le mafie

PARTNER NAZIONALI



Cooperativa E.D.I. Onlus
Panda Avventure

Legenda:



SCUOLE



QUARTIERI



PARTNER

* Fuoriclasse — un programma di Save the Children per la prevenzione della dispersione scolastica

6 città italiane, 14 scuole, 68 classi, 1.700 studenti, 500 docenti e oltre 800 famiglie

Modello molto efficace secondo la **valutazione d'impatto** curata dalla Fondazione Agnelli

- * dimezzati gli ingressi in ritardo alle lezioni
- * ridotti drasticamente i giorni di assenza (-30%)
- * cresce l'interesse delle famiglie per l'andamento scolastico dei figli
- * migliorano i voti in italiano e matematica

* LOST – Dispersione Scolastica: il costo per la collettività e il ruolo di scuole e Terzo settore (con WeWorld Onlus e Ass. B. Trentin)

Esiste un **moltiplicatore dell'investimento del privato sociale**: in media, per ogni euro speso, viene prodotto un valore pari a 1,6 euro. Ma l'attivismo di scuole e terzo settore necessita di maggiore coordinamento.



INIZIATIVE PER I 50 ANNI

- * La nuova sede
- * 50 anni indietro
- * 50 anni avanti

50 anni
nuova sede

In occasione del cinquantenario la sede della Fondazione ritornerà nel nuovo polo culturale di Via Giacosa, ristrutturato su progetto dell'arch. Carlo Ratti. Il polo sarà aperto alla città e dedicato a **istruzione, innovazione e imprenditorialità**.

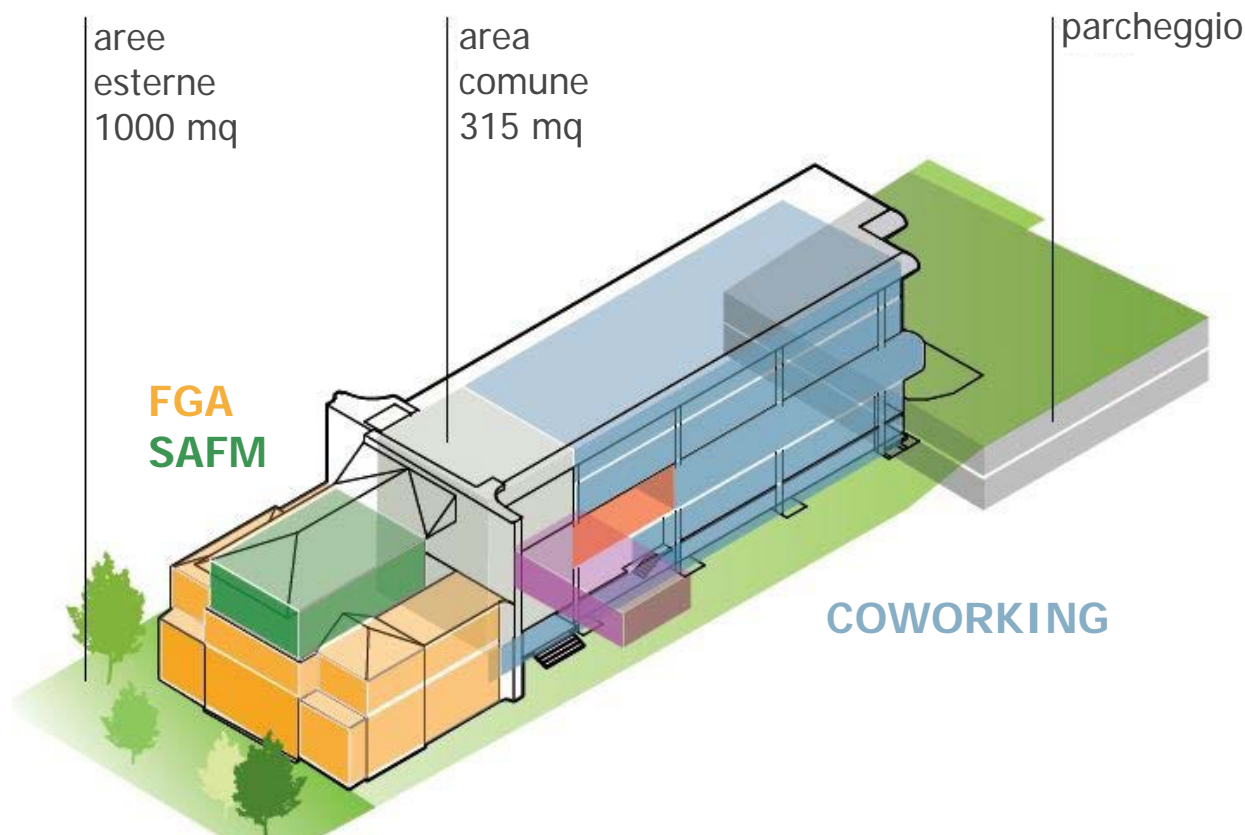

Nella nuova sede saranno presenti:

* SAFM // Laboratorio Politecnico // Sella lab // Comau // IIT // Fablab // Second Home // Talent Garden

Innovazione e imprenditorialità alla FGA

laboratori didattici / start up / ricerca

- * **laboratori didattici permanenti** dedicati all'innovazione scientifico-tecnologica e alla cultura dell'imprenditorialità, aperti alle scuole torinesi (e non solo) dalle elementari alle superiori. Si comincia con laboratori di robotica, business games, classi di logica argomentativa. A regime: 1 o 2 classi al giorno
Partner: Talent Garden // FabLab // Comau // Politecnico di Torino // IIT

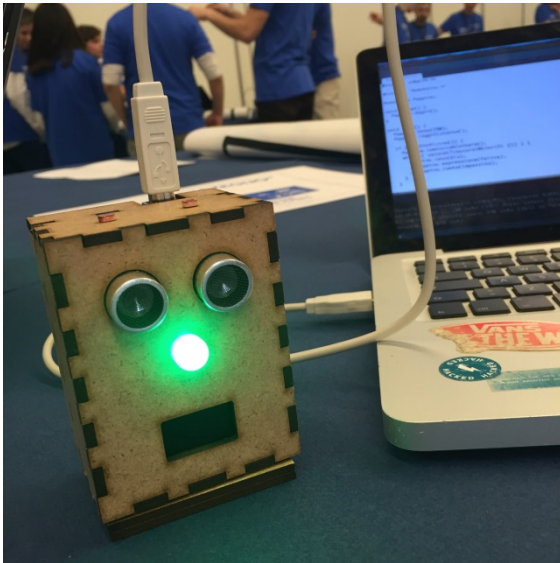

- * **spazi ed iniziative per favorire start up innovative nell'istruzione**

e il loro incontro con il mondo della scuola: contest, workshop dimostrativi, sperimentazioni
Partner: Talent Garden

- * **centro di ricerca sull'imprenditorialità innovativa promosso dal Politecnico di Torino** con l'obiettivo di realizzare annualmente un Osservatorio sull'innovazione a livello locale





* premio a 1 startup particolarmente innovativa

fra quelle nel progetto «Innovation for change» ideato da Safm, Politecnico di Torino e Cern con l'obiettivo di sviluppare idee imprenditoriali sulla base delle tecnologie create dal Cern nelle sue ricerche. La premiazione è avvenuta il 20 giugno.

Il progetto premiato è quello del team **AquaSmart** che ha sviluppato un sistema intelligente per identificare perdite d'acqua nella rete idrica e intervenire in modo tempestivo

* contest delle medaglie olimpiche con la Gazzetta dello Sport

- ~ Attraverso il sito il pubblico della Gazzetta vota gli atleti olimpici e paralimpici italiani di Rio2016 che hanno emozionato di più gli spettatori
- ~ FGA raddoppia il premio per gli atleti selezionati, in misura uguale per atleti e para-atleti, in cambio di cicli di incontri nelle scuole, dedicati all'importanza della motivazione e applicazione per l'ottenimento di risultati.
- ~ l'iniziativa è stata presentata con Gazzetta e Coni al Foro Italico il 22 giugno 2016

* raddoppio straordinario dei fondi per la beneficenza

iniziative legate al recupero di studenti e famiglie in situazione di disagio e alla formazione per l'imprenditoria sociale





BENEFICENZA

DESTINATARI	DESCRIZIONE	CATEGORIA
Erogazioni principali		
Area	Assistenza bambini e ragazzi disabili	disabilità
Fondazione Il Faro	Avviamento al lavoro giovani disagiati	infanzia
Fondazione S. Anna	Ampliamento reparto Neonatologia Torino	infanzia
Sindrome di Williams	Assistenza malati sindrome di Williams	malattie
Fondazione contro il cancro - Candiolo	Ricerca in campo medico	malattie
Fondazione Asphi	Utilizzo tecnologie per assistenza handicap	disabilità
Cucina Malati Poveri	Mensa poveri	disagio sociale
Enti locali		
Associazione A.M.I.C.A.	Assistenza bambini autistici	disabilità
Dormitorio Parr. Pentecoste (V. Filadelfia 237)	Assistenza a senza fissa dimora e malati AIDS	malattie
Centro assistenza lavoro Suor Lorenza	Ricerca lavoro per donne immigrate	disagio sociale
ADMO (VP) - (Signor M. Bella)	Ass. donatori midollo osseo	malattie
ADMO (VP) - *contributo straordinario 2015	Ass. donatori midollo osseo	malattie
Villa Lauro	Progetto informatico soggetti disabili psichici	malattie
Centro Aiuto alla Vita Orbassano	Assistenza ragazze madri indigenti e loro figli	disagio sociale
Ass. It. Trapiantati Fegato-Osp. Molinette	Assistenza sanitaria e economica trapiantati poveri	malattie
Comune di Villar Perosa	Borse lavoro per soggetti disagiati	disagio sociale
Servizi Vincenziani Senza Fissa Dim. S. Donato	Assistenza indigenti e reperimento abitazioni	disagio sociale
Associazione Si può fare	Assistenza giovani autistici	malattie
Istituto Giulio	Scuola con allievi handicappati	disabilità

DESTINATARI	DESCRIZIONE	CATEGORIA
Istituto Piccole Sorelle dei Poveri	Assistenza poveri - rif. Suor Vaudana	disagio sociale
Casa Carità Arti e Mestieri	Accoglienza adolescenti orfani e disagiati	disagio sociale
Associazione AMORA	Trasporto handicappati e anziani	malattie
Associazione APHICA	Trasporto handicappati e anziani	malattie
Associazione Casa Nostra	Casa famiglia per bambini disagiati	infanzia
Banco alimentare	Assistenza indigenti	disagio sociale
Gruppo ARCO	Assistenza ex-tossicodipendenti	disagio sociale
Associazione Volontariato Protesi Dent. Gratuite	Protesi dentarie gratuite per anziani indigenti	malattia
Cooperativa La Virgola	Attività di domiciliarità leggera per anziani	anziani
Ass. Regina della pace	Accoglienza soggetti indigenti	disagio sociale
MEIC (movimento ecclesiale impegno culturale)	Alfabetizzazione donne nordafricane	disagio sociale
Mensa Parrocchiale S.Cuore di Gesù - V. Nizza	Mensa poveri	disagio sociale
Gruppo Sportivo Sordoparlanti	Attività sociali sordomuti	disabilità
Laboratorio educazione alla pace e alla solidarietà	Corsi nelle scuole (Don Rabino)	disagio sociale
Oratorio Michele Rua	Accoglienza bambini disagiati e figli di immigrati	disagio sociale
Gruppo sportivo Unione Ciechi	Attività motorie e agonistiche ciechi	disabilità
Istituto Osasco	Attività integrative per studenti	infanzia
Ass. Volontariato Vides Maina	Accoglienza bambini orfani e disagiati	infanzia
Casa OZ	Aiuto a famiglie di bambini malati gravi	infanzia
Associazione Il Giglio	Aiuto a famiglie di bambini malati gravi	infanzia
Associazione Il Cammino	Assistenza scolastica a bambini disagiati	disagio sociale
Associazione malati leucemia	Assistenza malati leucemia	malattia
Erogazioni a persone fisiche FCA	In media circa 500 euro a persona	
Erogazioni a persone fisiche non FCA	In media circa 250 euro a persona	

Totale erogato 650.000€ — in occasione dei 50 anni + 650.000€

l'arte di animare, animare l'arte

